BULLETIN



Turnverein
Schwarzenburg



42. Jahrgang / Nr. 2 | Juli 2024 | Auflage 398 Stück

Redaktion: Yasmin Messerli
bulletin@tvschwarzenburg.ch

Druck: Länggass-Druck, Freiburgstrasse 2, 3150 Schwarzenburg

Adressmutation: Bruno Binggeli, adressaenderung@tvschwarzenburg.ch

Internet: www.tvschwarzenburg.ch

Nächster Redaktionsschluss 15. Dezember 2024

Wir freuen uns auf den
gemeinsamen Weg
mit Ihnen

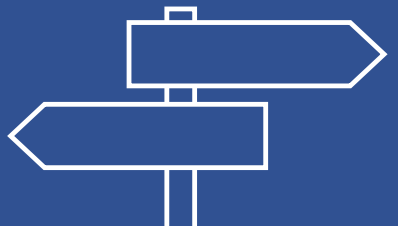

Länggassstrasse 65, 3012 Bern
031 307 75 75, www.ldb.ch

Länggass Druck

Eine grosse Truppe motivierter Turnenden am UBS Kids Cup Schwarzenburg 2024



Wir wünschen eine unfallfreie und erfolgreiche Turnsaison

Sagi Holzbau GmbH

Tel: 031 732 04 32
www.sagi-holzbau.ch

Eichmatt 4
3150 Schwarzenburg

Zimmerei ◦ Innenausbau ◦ Bauschreinerei ◦ Böden ◦ Fenster ◦ Türen

DORFBECK
Jägerbäckerei
Zwahlenbäckerei

Verkaufsstellen in:
Oberscherli
Gasel
Schliern
Schwarzenburg
Riffenmatt

100% BERN

Dorfbeck AG
Haltenstrasse 328
3145 Oberscherli
Tel. 031 849 01 86

www.dorfbeck.be
info@dorfbeck.be

FRISCH REGIONAL NATÜRLICH

Lueg zersch i dr LANDI...

- Lebensmittel aus der Region
- Getränke | Wein | Spirituosen
- Gartencenter | Do-It | Haushalt | Freizeit
- Futtermittel | Dünger | Pflanzenschutz
- Kleintierhaltung
- Festservice
- Brenn- und Treibstoffe

Landi SCHWARZWASSER Genossenschaft

LANDI Laden Köniz

LANDI Niederscherli
LANDI Laden und AGRAR

VOLG Laden Lanzenhäusern

LANDI Schwarzenburg
LANDI Laden und AGRAR

AGRAR
Depot Guggisberg

www.landischwarzwasser.ch

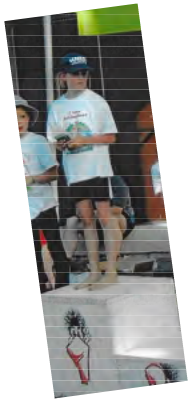

Alena Niederhauser

* kurz erklärt *

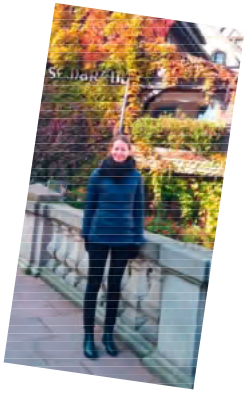

Als kleines Mädchen stand ich ein paar Mal auf dem Podest (dafür reicht es heute leider nicht mehr)

Leiten tue ich seit 2020 in der Mädchenriege und seit 2022 in der LAG

Es macht mir Freude, die Jugend in unserem Verein zu fördern

Neue Funktion: J+S Coach

Alter: 30 Jahre

Was es sonst noch über mich zu wissen gibt:

Bisherige Wohnorte: Schwarzenburg – Liebefeld – Schwarzenburg
Beruf: Psychologin in der Arbeitsintegration
Weitere Hobbies (nebst dem TV): Tennis, Joggen, Wandern, Essen und Zeichnen
Weit oben auf meiner Bucket List: Australien und Neuseeland bereisen ☺

****

Wo geleistet wird darf am Turnfest auch gefeiert werden 😊



- **ELEKTRO- UND TELEFON-INSTALLATIONEN**
- **ELEKTRO-APPARATE**
- **HALOGEN-LEUCHTEN**
- **ZUG- UND PENDELLAMPEN**
- **GROSSES GLÜHLAMPEN-SORTIMENT**

www.breuag.ch

brew ag

ELEKTRO- UND TELEFONINSTALLATIONEN

FREIBURGSTRASSE 6 • 3150 SCHWARZENBURG
TELEFON 031/731 04 51 • TELEFAX 031 731 28 06

ÖFFNUNGSZEITEN
VORMITTAGS 08.00 - 11.30 DONNERSTAG Abend 17.00 - 20.00
MARKT 08.00 - 20.00

RENE LEUENBERGER GMBH
GIPSEREI - TROCKENBAU - ISOLATIONEN

RENE LEUENBERGER GMBH
THUNSTRASSE 40
3150 SCHWARZENBURG

TEL. 031 731 04 10
FAX 031 731 12 18
MOBIL: 079 423 45 85

gipser.leuenberger@bluewin.ch

schmid bau ag
HOCH- UND TIEFBAU

Renovationen
Abbrucharbeiten
Kernbohrungen

3150 Schwarzenburg
T 031 731 11 55
www.schmid-bau-ag.ch

Pascal Remund

Per HV 2024 habe ich das Amt als Materialwart inne und bin somit auch Teil des Vorstands.

Meine TV-Mitgliedschaft begann vor etlichen Jahren in der kleinen Jugi. Dort infizierte ich mich mit dem TV-Fieber. Und habe das Fieber heute immer noch.

Facts about me:

Zimmermann

Alpenweg, Schwarzenburg

Skifahren

Biken

Wandern



Öbä diä oh mit 35+ unnerwägs





Siter wider am spinnä

(Bäri)

KIOSK-SHOP
MIGROL-
TANKSTELLE

✔ Notenautomat
✔ Kreditkarten

Hans Mischler
Bernstrasse 27
3150 Schwarzenburg
Telefon: 031 731 01 94

Honymo holz bau AG
3150 Schwarzenburg **Holz erleben** 031 731 47 13

Feldmoosstrasse 5 3150 Schwarzenburg Telefax 031 731 47 14



Twinten
ist bezahlen,
aber besser.

Schnell online bezahlen, bequem einkaufen, einfach Rechnungen aufteilen: mit TWINT, dem digitalen Bargeld der Schweiz.

raiffeisen.ch/twint

Raiffeisenbank Schwarzwasser
Bahnhofstrasse 10, 3150 Schwarzenburg | raiffeisen.ch/schwarzwasser

RAIFFEISEN

Burri Marco, Technischer Leiter 35plus



Hallo zäme

Ich heisse Marco Burri und bin neu im Vorstand des Turnvereins Schwarzenburg als Ressortverantwortlicher 35plus.

Aufgewachsen bin ich in Schwarzenburg und seit der Jugendriege im Turnverein. Erste Vorstandserfahrungen konnte ich schon vor 20 Jahren als Materialverantwortlicher und später als Sekretär sammeln.

Als Turner habe ich vor allem Freude am polysportiven Training und dem aussergewöhnlichen Zusammenhalt im Verein. Sei es an einem Turnfest, als Helfer bei einem Vereinsanlass oder bei einem geselligen Ausflug, im TV fägts immer!

Wenn ich gerade nicht mit dem Turnverein unterwegs bin arbeite ich als Mechaniker bei Gilgen Door Systems oder erkunde auf zwei Brettern oder zwei Rädern die Berge.

Ich freue mich auf die Zusammenarbeit mit meinen Vorstandskolleginnen und Kollegen sowie mit den motivierten Leiterinnen und Leiter der Plusriege, dank denen wir euch weiterhin abwechslungsreiche Trainings bieten können.

Bis gli ir Haue

Mürge

Team-Wettkampf in der Halle

Am Morgen früh vom 20.01.2024 fuhren wir nach Düdingen mit einer munteren Truppe Jungs und Mädels um am UBS Kids Cup Team mitzumachen. Nach einem kurzen Aufwärmen mit Päscu, machten sich die beiden Teams U16 Boys und U16 mixed bereit für den Wettkampf.
Mit vollem Einsatz absolvierten sie die Disziplinen Risikosprint und Stabweitsprung. Nach einer längeren Umbauphase folgte der Biathlon und am Schluss der Teamcross.

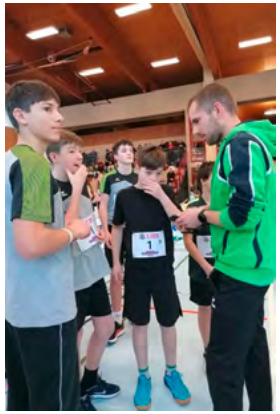









U 16 Mixed



U 16 Boys

Am Nachmittag gab es Schichtwechsel, die «Grossen» durften nach Hause und die «Kleinen» zeigten mit dem Ringlisprint und Zonen-Weitsprung U12 und mit dem UBS Gold Sprint und dem Weltklasse Sprung U10 ihr Können. Auch Sie absolvierten nach der Pause den Biathlon bei dem Treffsicherheit und Ausdauer gefragt ist. Der Teamcross kam am Schluss.





Es war ein „fätziger“ Wettkampf, jedoch mit noch etwas Verbesserungspotential nach oben 😊
Wir bleiben dran….

MR-Leiterin Bettina Aumayer

Schlussrangliste:

U16 Boys	**1. Rang**
U16 Mixed	**8. Rang** (von 9)
U12 Boys	**5. Rang** (von 6)
U10 Mixed	**6. Rang** (von 10)

papelio
Geschenkartikel
Damen- und Herrenportemonnaies
Damentaschen
Accessoires
Spielwaren
Schulbedarf
Papeterie
Dorfplatz 18
3150 Schwarzenburg
Tel. 031 731 34 00
MONTAG GESCHLOSSEN

volz
Da staunt das Auge.
Volz Brillen und Kontaktlinsen AG
Bernstrasse 4 · 3150 Schwarzenburg · T 031 731 17 22
www.volz-optik.ch

Fleisch & Wurst
3150 SCHWARZENBURG

Blackburry SPORT Schwarzenburg
www.blackburrysport.ch 031 731 14 15

UBS Kids Cup in Schwarzenburg 08. Juni 2024

Am diesjährigen Kids Cup in Schwarzenburg standen 198 Kinder hinter der Startlinie für den 60m Sprint, haben den 200g schweren Ball weit in den Rasen geworfen und landeten mehr oder weniger im trockenen Sand. Wie jedes Jahr absolvierte unseren Nachwuchs vom Turnverein Schwarzenburg am Morgen die drei Disziplinen und am Nachmittag durften wir unsere Gäste aus Toffen, Flamatt-Neuenegg, Konolfingen, Bern, Laupen, Niederscherli, Bolligen, Riggisberg, Ostermundigen, Düdingen, Aarberg und aus der Länggasse begrüssen.
Die Podestplätze waren bis am Schluss heiss umkämpf und die Konkurrenz war gross.
Dennoch durften wir einige Podestplätze feiern.

W07
2.Rang Wittwer Maja

M07
1.Rang Habegger Julian
3.Rang Rychen Johannes

W09
1.Rang Hostettler Emma
2.Rang Wittwer Viola
3.Rang Lena Brechbühl

M12
1.Rang Tausenfreund Connor

W10
2.Rang Hostettler Lina

M13
2.Rang Zaugg Sedric

W11
2.Rang Rothen Ciara

M15
2.Rang Burren Rafael
3.Rang Wieland Ben

Gesamtrangliste unter www.tvschwarzenburg.ch oder unter www.ubs-kidscup.ch

Nach dem offiziellen Wettkampf, durften die 6 Schnellsten in jeder Kategorie nochmals gegeneinander antreten um die schnellste Schwarzenburgerin und der schnellste Schwarzenburger zu krönen.
Mit der Pedelstafette auf dem Rasen beendeten wir diesen gelungen Tag und freuen uns auf die nächsten Wettkämpfe in dieser Saison.

Herzlichen Dank an all die Helferinnen und Helfer, Wertungsrichter und Betreuerinnen, an all die Fans die für Stimmung sorgten und an die Organisatorin der Festwirtschaft.





Impressionen Sprint 60m Mädchen








Für den Nachwuchs Bettina Aumayer



Praxis im Landhaus

Rahel Siegwart
Mühlegässli 35
3150 Schwarzenburg
079 289 20 92
rahel.siegwart@gmx.ch
www.praxisimlandhaus.ch

Schmerztherapie
Medizinische Massage
Fussreflexzonenmassage
Manuelle Lymphdrainage
Narbenbehandlung

Landhaus

MISCHLER
MALERGESCHÄFT
3150 SCHWARZENBURG
Tel. 031 731 32 29 / Tel. 031 731 47 02 / Fax 031 731 40 42

Ihr Partner für:
Renovationen
Spritzen
Tapezieren
Schriften

Voralpiner Unihockey-Cup 2024

Auch dieses Jahr starten wir mit 2 Jugendteams am Voralpinen Unihockey-Cup in Riffenmatt. Nach dem ersten Spiel merkten wir schnell, dass die anderen Teams sehr stark sind. Doch wir liessen uns nicht entmutigen und konnten doch noch einen Treffer erzielen.

Schade hat es nicht für den Final gereicht, doch die Kids haben stark gespielt und super gekämpft. Bei dem zweiten Team gab es eine kleine Komplikation und sie waren nur 4 SpielerInnen. Da 4 Personen pro Team auf dem Feld stehen, mussten sie alle 3 Spiele durchspielen.

Ihr habt das alle super gemacht!!

Sarah Remund





UBS Kids Cup Bolligen

Eine kleine Gruppe aus Athleten und Athletinnen machten sich am Samstag, 29. Juni auf den Weg nach Bolligen, um am dortigen UBS Kids Cup teilzunehmen. Die Temperaturen waren trotz vieler Wolken hoch und der herumwirbelnde Saharastaub färbte den Himmel gelblich. Trotz dessen brachen die eifrigen Turner und Turnerinnen auf, um Bestleistungen zu erzielen.

Der Wettkampf startete für alle etwas unterschiedlich, während die Ältesten mit 60 m Sprint starteten, mussten die Jüngsten zu Beginn beim Ballweitwurf antreten. So verlief der Tag grösstenteils getrennt voneinander, dennoch hatte man in den Pausen genug Zeit miteinander zu plaudern. Die obligatorische Glace durfte bei diesen Gesprächen und der erdrückenden Hitze natürlich nicht fehlen.

Am Ende des Wettkampfes durften wir uns über einen Podestplatz freuen. Herzlichen Glückwunsch an Maja Wittwer für ihren 3. Platz in der Kategorie W07. Auch den anderen Teilnehmer und Teilnehmerinnen möchte ich zu ihren erbrachten Leistungen gratulieren.

Gegen des späteren Nachmittags folgte noch die Pendelstafette, in welcher wir mit zwei Teams antraten. Jedoch erfolgte der eine oder andere Wechselfehler und so verloren wir einige Sekunden auf die späteren Sieger. Der Tag endete danach für alle recht schnell, vielleicht auch weil der EM-Match zwischen der Schweiz und Italien anstand und wohl einige diesen nicht verpassen wollten. So fuhren wir direkt nach der Siegerehrung nachhause und beendeten die diesjährige Kids Cup Saison.

Noah

Jugendturntag Belp

Früh an einem Samstagmorgen versammelte sich eine motivierte und etwas schläfrige Gruppe aus jungen Turnern und Turnerinnen am Bahnhof Schwarzenburg, um an den Jugendturntag in Belp zu fahren. Die lange Zugfahrt wurde zugleich genutzt, um ein paar Kartenspiele auszuprobieren oder um über lustige Gegebenheiten zu berichten.

In Belp angekommen, folgte ein 10-minütiger Fussmarsch zum Festgelände bei welchem die älteren Turner und Turnerinnen sogleich ins Schwitzen kamen, als sie die schweren Zelte über Stock und Stein tragen und ziehen mussten. Zu ihrem Glück wurden diese später vom Winde verweht, wodurch es nicht mehr nötig war, sie nachhause zu tragen.

Der Wettkampf startete entweder mit Weitsprung oder Ballweitwurf, bei welchen wir gute Resultate erzielen konnten und uns über eine Note von 8.44 (Weitsprung) und 8.10 (Ballweitwurf) freuen durften.

Darauf folgte die Pendelstafette, bei welcher wir in zwei Mannschaften antraten und dafür eine Note von 7.90 erhalten haben.

Zum Schluss folgten die Disziplinen 800m und Hindernislauf. Für welche wir eine Note von 7.61 (800m) und 7.84 (Hindernislauf) erhalten haben.

Dies ergab eine Gesamtnote von 24.04, von einer maximal möglichen Note 30.00.
Dies reichte für den hervorragenden fünften Rang von zwölf teilnehmenden Vereinen.
Herzlichen Glückwunsch an alle Teilnehmer und Teilnehmerinnen für ihre grossartigen Leistungen und hoffentlich bis bald im Training, Noah.



Mittellandmeisterschaft im Geräteturnen

Am 04. und 05.05.24 fand die Mittellandmeisterschaft in der Wankdorf-Turnhalle Bern statt. Dies war der erste externe Wettkampf, an dem die Turnerinnen unser neues Wettkampf-Turnkleid präsentieren konnten. In dem schönen glitzernden Kleidchen turnen zu dürfen, freute alle sehr.

Zuerst waren am Samstag die Turnerinnen der Kategorie 5 am Start. Das Startgerät waren die Schaukelringe, und alle waren hoch motiviert und etwas aufgeregt. Nachdem Sophia und Yael bereits ihre Übungen hinter sich hatten, stürzte Sarah nach einer sehr schön geturnten Übung leider bei der Landung des Salto-Abgangs. Es war ein sehr grosser Schock für alle. Sarah wurde auf Matten weggetragen und musste ins Spital gebracht werden. Sie war zum Glück in besten Händen und wurde gut versorgt. Alle waren sehr besorgt, erschrocken und fühlten sich aufgewühlt. Es war sehr emotional, doch der Wettkampf musste weiter-gehen. Luisa war die Nächste und turnte trotz des schrecklichen Vorfalls eine gute Übung. Nach den Ringen ging es weiter beim Sprung, danach beim Reck und zum Schluss noch beim Boden. Unter Umständen waren Yael, Luisa und Sophia mit ihren Ergebnissen einigermassen zufrieden und Luisa ergatterte sich auf dem 53. und Sophia auf dem 20. Platz eine Auszeichnung.

Wir alle wünschen Sarah weiterhin eine gute Besserung und Erholungszeit mit ihrer Verletzung am Knie, und hoffen, dass es durch guten Aufbau und viel Geduld, bald wieder besser gehen wird!

Am nächsten Tag waren dann die Turnerinnen der Kategorie 3 an der Reihe. Leana, Rahel, Lisa und Elena starteten am Reck, hatten anschliessend Boden und mussten für die Ringe die Halle wechseln, da die Schaukelringe in der Wankdorf-Turnhalle ausgestiegen waren. Diese sind nämlich elektrisch verstellbar und am Wettkampfstag zuvor bereits schon, durch den intensiven Gebrauch beim Verstellen der Höhe, überhitzt geworden. Das war etwas sehr Neues für alle, da es definitiv nicht üblich ist, während eines Wettkampfs die Halle zu verlassen, an einem anderen Ort Ringe zu turnen und anschliessend in der ursprünglichen Halle den Wettkampf zu beenden. Das haben die Vier aber sehr gut gemeistert.

Elena wurde 18-te und erhielt für ihre Leistung eine Auszeichnung. Leider verpasste Lisa eine wegen nur 0.05 Punkten. Sooo knapp!





Kantonalmeisterschaft im Geräteturnen

Nach wenigen Trainings später, folgte bereits die Kantonalmeisterschaft.

Am Samstag dem 25.05 ging es los. Diesmal nur zu dritt, starteten Luisa, Yael und Sophia am Reck. Während Yael und Luisa eine überzeugende Übung zeigten, hatte Sophia leider einen Sturz. Dies konnte sie jedoch am Boden mehr oder weniger «ausgeglichen», da sie eine 9.60 erturnte. Boden lief bei allen gut und weiter ging es mit den Schaukelringen. Weil wir in Schwarzenburg (geschweige denn in der Turnhalle in Tännlenen) sehr kurze Schaukelringe haben, führt dies an Wettkämpfen oft zu einer zusätzlichen Schwierigkeit, da man sich innerhalb kürzester Zeit auf eine andere Länge einstellen muss. Yael und Luisa meisterten dies sehr gut, während es bei Sophia weniger gut aufgegangen war und sie schon wieder einen Sturz einstecken musste. Abschliessend kam der Sprung, und dann war der Wettkampf für das K5 schon vorbei.

Am späteren Nachmittag startete Lenia in der Kategorie 6, ebenfalls mit dem Reck. Leider konnte sie ihre Übung nicht durchziehen, aber am Boden und an den Ringen lief es dann ziemlich gut. Besonders gratulieren wir ihr zu ihrem gelungenen Sprung, wo sie ihren kürzlich neugelernten Eineinhalb-Salto, erfolgreich zeigen konnte.

Am Ende des Tages konnte sich Luisa mit ihrem gelungenen Wettkampf auf dem 26. Platz eine Auszeichnung holen, und Sophia hatte es trotz ihren zwei Stürzen ebenfalls für eine gereicht.

Ausserdem gratulieren wir Nina zu ihrem 8-ten Rang in der Kategorie 7!

Die Kategorie 3 startete wieder am Tag darauf. Leider erhielten die beiden Turnerinnen keine Auszeichnung, doch Rahel und Lisa hatten es sehr gut und konnten kleinere Erfolge erzielen. Zum Beispiel erturnte Lisa am Sprung eine Note von 9.15 Punkten.

Für die weiteren Wettkämpfe sind alle sehr motiviert und werden nochmal mindestens ihr Bestes geben!

Berichte von Yael Segginger und Sophia Henzi



SUBARU
ZAHND AG AUTOGARAGE
www.zahndag.ch
OPEL

Zahnd AG Autogarage
Ringgenmatt 1 · 3150 Schwarzenburg
garage@zahndag.ch · Tel. 031 731 25 55

AGVS | UPSA
le GARAGE

Blumen etc...
Margrit Schärer
Bernstrasse 19
3150 Schwarzenburg
Tel. 031 731 00 01

Blumen machen Freude

FRI Travel
Wir tragen nicht nur unsere Filialleiterin auf den Händen.

Auch Ihre schönsten Tage im Jahr sind bei uns gut aufgehoben. Die erste Etappe einer unvergesslichen Reise ist die sorgfältige Planung.

Sie können auf unsere Hilfe und Unterstützung zählen.



Testen Sie unsere persönliche Beratung.

FRI Travel AG
Freiburgstrasse 2
3150 Schwarzenburg

Tel: 031 732 01 11
schwarzenburg@fritravel.ch
www.fritravel.ch

Unsere Hauptpartner:
Hotelplan travelhouse kontiki KUONI TUI Studiosus
...und viele mehr



UBS Kids Cup Niederwangen

Am 21. Juni starteten 26 Kinder beim UBS Kids Cup in Niederwangen.
Bei trockenem Wetter konnten wir einen erfolgreichen und behüteten Wettkampf erleben.
Insgesamt gab es 4 Podestplätze, darunter sogar einen Sieg.

Super gmacht, Merci viu mau

Eric

Ihr Muldenservice
LIECHTI
ENTSORGT
031 732 40 40

Auch die fleissigen Helfer sind froh um eine kurze Verschnaufpause, bevor es ans Aufräumen des UBS-Kids Cup geht. Herzlichen Dank für euren Einsatz.



Sensler Frühlingslauf

Der Himmel war grau und von Wolken zugedeckt, als wir am Sonntag, 28. April Richtung Tafers fuhren, um am Sensler Frühlingslauf teilzunehmen. Die Stimmung war trotz des ein oder anderen Regenschauer gut und man durfte auch viele Zuschauer und Zuschauerinnen begrüssen, die unsere fleissigen Athleten und Athletinnen stetig anfeuerten. Am frühen Morgen startete der Wettkampf für unsere Jahrgänge 2011– 2014 die jeweils eine Strecke von

1.5km zurücklegen mussten. Darauf folgten unsere jüngsten Jahrgänge 2015– 2016, sie rannten eine Strecke von 1km. Zum Schluss folgte der 6km für alle älteren Jahrgänge.

Während wir auf die Rangverkündigung warteten, gab es noch eine Portion Pommes Frites oder einen Hotdog, um die erreichten Erfolge zu feiern.

Als es zur Rangverkündigung kam, durften wir uns über drei Podestplätze freuen.

Kategorie: Jugend B (6km), Ben Wieland, 2. Platz mit einer Zeit von 30:14.33

Kategoire: w Jugend A (6km), Livia Burren, 3. Platz mit einer Zeit von 31:56.55

Kategorie: Volkslauf Herren (6km), Philipp Wegmüller, 3. Platz mit einer Zeit von 21:08.08

Auch neben den Podestplätzen durften wir uns über super Ergebnisse und Zeiten erfreuen. Herzliche Gratulation an allen Teilnehmer und Teilnehmerinnen für ihre super Resultate.

Noah





Kerzerslauf 2024

Am diesjährigen Kerzerslauf war der TV Schwarzenburg gleich mit einem Doppelquartett vertreten. Bei etwas unsicherer Wetterlage machten wir uns schon um 8 Uhr auf Richtung Kerzers. Ankunft in Kerzers 09.30 Uhr. Dort wartete schon der Verfasser des Berichtes (är hett guet chönnä bim Ahmäude…). Somit war die Equipe vollzählig und das Unterfangen Kerzerslauf konnte beginnen. Zu viel Zeit hatten wir nicht. Dass hiess Lauf Tenue montieren, Wertsachen abgeben und sofort hinters Einlaufen. Denn aufgrund der Laufzeitangabe des Anmelders, wurden wir den Kategorien Elite Frauen und Elite Männer zugeteilt. Um 10.27 Uhr erfolgte, bei Sonnenschein, der Startschuss für die Elite Frauen. 3 Minuten später nahmen die Elite Männer die Verfolgung auf. Die Strecke führte uns über Feld- und Waldwege, (zwüschichä gytz de chly uche) über eine Distanz von 5km, von Kerzers nach Kerzers. Im Ziel angekommen genossen wir das erhaltene Getränk. Und es wurde sich über das star-ten zusammen mit der Elite beschwert. Anschliessend verpflegten wir uns in der Festwirt-schaft und besuchten noch diverse Ausstellungsstände. Nach einem gelungenen Kerzerslauf begaben wir uns auf die Heimreise.

Päscu









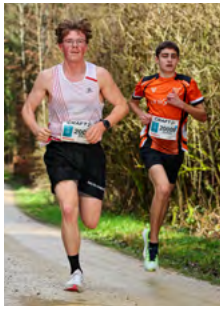

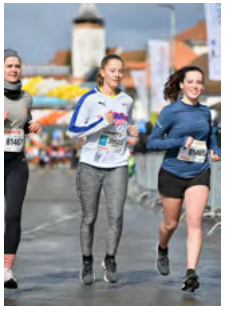



EP:Zahnd
ElectronicPartner
TV, HiFi, Sat, PC, Netzwerk, Telecom
Bernstrasse 11, 3150 Schwarzenburg
Tel. 031 731 05 04
info@ep-zahnd.ch, www.ep-zahnd.ch



Ihre Volkswagen Vertretung

GARAGE Corpataux 3150 SCHWARZENBURG
Garage Corpataux AG, Thunstrasse 35
3150 Schwarzenburg, Tel. 031 731 13 23
www.garagecorpataux.ch

LMM-Wettkampf Kallnach

Am Freitag, 7. Juni brechen 3 motivierte Turnerinnen und 5 motivierte Turner zum LMM-Wettkampf (Leichtathletik Mannschafts-Mehrkampf) am Seeländischen Turnfest nach Kallnach auf. Die Männer absolvieren den Berner 6-Kampf, während die Frauen den 4-Kampf bestreiten. Nach dem etwas holprigen Start der Gastgeber läuft der Wettkampf grösstenteils reibungslos. Die Disziplinen turnen wir nacheinander und Bestleistungen erfolgen.

Unsere wenigen, aber treuen Fans feuern uns lautstark an.

Von den Startenden schaffte es niemand auf das Podest. Jedoch erreichten 4 TurnerInnen die Auszeichnung. Ich gratuliere Lenia Bühler zu ihrem 5. Rang, Rang 16 erreichte Philipp Wegmüller, Noah Weber mit dem 18. Rang und Pascal Remund mit dem 24. Rang.

Am Sonntag findet die Rangverkündigung des Leichtathletik Mannschafts-Mehrkampfes statt. Da wir die Auszeichnungen erst am Sonntag abholen können, entscheiden wir uns, an der Rangverkündigung teilzunehmen. Beide Mannschaften des TV Schwarzenburg schaffen es auf den hervorragenden 2. Schlussrang.



Ich gratuliere allen Beteiligten, ihr habt das super gemacht!! Danke an unsere super Zuschauer, Ihr habt uns lautstark unterstützt. 😊

Sarah Remund













Vereinsgereäteturnen am Turnfest

Am Diesjährigen Turnfest durften wir mit einer coolen und wieder einmal grossen Gruppe Turnerinnen unsere Vorführung präsentieren. Wie zu sehen ist, sind wir neu nicht mehr in Schwarz-Weiss unterwegs, sondern haben unsere neuen Vereinsdress in Bordeaux und mit viel Glizzer erhalten. In diesem Sinne möchte ich Sandra Zbinden herzlich danken für das Design unseres Wettkampfdresses, denn dieser ist ein Unikat, welches viel Herzblut, Nerven, Papier, Mails, Anproben etc. gekostet hat. Ein gelungenes Meisterwerk, welches jeder Turnerin super kommt. 😊



Mittelländisches Turnfest Belp

Das diesjährige mittelländische Turnfest führte uns nach Belp. Am Freitag starteten die K5 & K6 Turnerinnen im Geräteturnen, wobei Sophia sich eine Auszeichnung erturnte. Bravo! Nach einem gelungenen Auftakt am Freitag wurden wir am Samstag von strömendem Regen im schönen Belpmoos empfangen. Da das Wetter nicht nur am Samstag, sondern auch schon das Wochenende und die Woche zuvor eher Nass als trocken war, mussten wir die Pendelstafette (Neudeutsch Pendelmatschstafette) im strömenden Regen absolvieren.

7	Schwarzenburg TV Aktive	BE	PS80/EN80: 8.07 (24)	FTA/FTA: 9.32 (12) WE/SL: 8.73 (8)	FTK/FTK: 8.46 (17) GK/CE: 9.03 (15)	0.0	25.88

Nach der Pendelstafette folgten im zweiten Wettkampfteil der Fachtest Allround und Weitsprung, wo beider Orts super Leistungen gezeigt wurden. Zum Abschluss folgte draussen noch der Fachtest Kugelstossen und in der Halle die Vorführung des Vereinsgeräteturnens.

Mit einem gesamttotal von 25.88 konnten wir das (wettertechnisch) nicht ganz einfache Turnfest in unserer Stärkeklasse auf dem 7. Rang abschliessen.

Herzlichen Dank allen Turnenden für euren Trainingsfleiss, denn dieser zahlt sich aus!

Ein weiteres Dankeschön geht an alle Leiterinnen und Leiter, welche die zahlreichen Trainings vorbereiten, anbieten und das Turnfest organisieren.

Nun geht es nach der Sommerpause wieder los mit den Trainings. Denn das Eidgenössische Turnfest 2025 wartet auf uns 😊





WANTED!

Liegt dir der Sport am Herzen und möchtest du die Zukunft des TVs prägen?

Wir sind aktuell auf der Suche nach Vorstandsnachfolgen per HV 2025 als:



Lokführer unseres TV-Zuges oder auch **Präsident**. Du hältst die Fäden in den Händen und kannst gut Delegieren? Hudi gibt dir gerne Auskunft (praesident@tvschwarzenburg.ch)

Sparschwein oder Kässelimeister

Bist du zahlenaffin und möchtest dein Talent im TV einbringen. Den Handstand musst du hierfür nicht können. Melde dich bei Thomas Zbinden (finanzen@tvschwarzenburg.ch). P.S. diese Mailadresse könnte schon bald Deine sein…





Möchtest du die Zukunft des Bulletins mitgestalten?

Dann melde dich bei Yasmin (marketing@tvschwarzenburg.ch)

Boutique TA:NA

Schmiedgasse 6 • 3150 Schwarzenburg
Telefon 031 731 35 44 • Fax 031 731 21 90
ta-na@swissonline.ch

Öffnungszeiten:
MO, DI, DO, FR 9.00–12.00 Uhr, 14.00–18.30 Uhr
SA 9.00–13.00 Uhr
MI geschlossen

Jäger Restaurant Schwarzenburg

Telefon: 079 433 11 99
email: rest.jaeger@bluewin.ch

Junkerngasse 11
3150 Schwarzenburg

Sonntag und Montag geschlossen

Schuh Punkt

Schuh Punkt GmbH | Dorfplatz 2 | 3150 Schwarzenburg
031 731 31 44 | info@schuhpunkt.ch | www.schuhpunkt.ch

SUZUKI

GARAGE ZUTTER AG
Schwarzenburg

garage-zutter.ch

Haar architektur

Anita Betschart
079 403 86 81

Monika Zimmermann
079 645 16 74

Leimern 59
3150 Schwarzenburg

info@haararchitektur.ch
www.haararchitektur.ch

Termine nach telefonischer Voranmeldung

Gratulationen

Wir gratulieren

Sara Spiess zur Geburt von Nia

Nadine Huwiler & Simon Gilgen zur Geburt von Gino Alexis

Selina Texeira Pereira zur Hochzeit

Danke

Anita Riesen:

Herzlichen Dank an Anita Riesen für ihren grossen Einsatz im Mädlere – Leiterteam.
Anita wird unser Team nach unzähligen Trainingseinsätzen aufs neue Schuljahr verlassen.

Berichtverfassern:

Herzliches Dankeschön allen, welche für unser Bulletin unzählige Berichte verfassen.



HUWILER
Bedachungen & Spenglerei

Hans-Peter Huwiler
Bedachungen & Spenglerei
Bahnhof
3148 Lanzenhäusern

T +41 (0)31 731 20 28
F +41 (0)31 731 15 29

info.huwiler@bluewin.ch
www.huwilerbedachungen.ch

Oskar Schenk GmbH
Lohnunternehmen
3150 Schwarzenburg
079 208 55 56 • www.agrischenk.ch
... Zuverlässigkeit ist unsere Stärke ...

Gnuss und meh.
BÄREN SCHWARZENBURG
www.baeren-schwarzenburg.ch

P.P.
3150 Schwarzenburg

DIE POST

bank gantrisch
sympathisch anders

Bank Gantrisch Genossenschaft
Schwarzenburg, 031 734 20 20, bankgantrisch.ch